Reunião Ordinária CMPC - 26 de janeiro de 2021, às 19h

O link para acesso e pauta são os seguintes:
https://meet.jit.si/reuniao_ordinaria_cmpcsa_2021

Informe:

- Aprovação da ata de reunião ordinária de dezembro/2020.

Pauta:

- Calendário de reuniões;
- Balanço Lei Aldir Blanc;
- Processo eleitoral 2021;
- Equipamentos de cultura.

Balanço LAB

Edital	Primeira leva							Não executados na primeira leva					Convocados na segunda leva		
	Inscritos	*Inabilitados*	*Optaram previamente por outro edital*	*Selecionados*	*Contemplado por recursoS (tiveram seu recultado revertido)*	*Aptos pós recurso*	*Executados na primeira leva*	*Não se apresentaram (não abriram processo)*	*Se apresentaram fora do prazo (abriram processo fora do prazo)*	*Não entregaram documentação completa no prazo (falta de CND)*	*Optaram, no momento da contratação, por outra categoria*	*Total de não executados*	*Contactados por telefone a se apresentarem*	*Se apresentaram (abriram processo)*	*Executados na segunda leva*
Espaços	62	11	0	51	0	51	42	6	0	3	0	9	9		
Prêmios	273	14	5	254	1	255	246	4	3	1	1	9	8		
Projetos	218	8	5	74	1	75	68	1	0	0	6	7	4		
	553	33	10	379	2	**381**	**356**	11	3	4	7	**25**	21		

Planilha de números por valor de repasse:

	Primeira leva			Segunda leva	
	Empenhado	***Executado***	***Saldo***	***Previsão de execução***	***Previsão de sobras finais***
Espaços - Edital 003/2020	R$ 627.782,15	R$ 544.729,70	R$ 83.052,45	R$ 82.050,00	R$ 1.002,45
Prêmios - Edital 004/2020	R$ 2.449.636,35	R$ 2.365.000,00	R$ 84.636,35	R$ 73.000,00	R$ 11.636,35
Projetos - Edital 005/2020	R$ 1.228.217,85	R$ 1.163.050,67	R$ 65.167,18	R$ 44.301,00	R$ 20.866,18
	R$ 4.305.636,35	**R$ 4.072.780,37**	**R$ 232.855,98**	**R$ 199.351,00**	**R$ 33.504,98**

sendo 12.617,01 PJ e 8.249,19 PF

SECRETARIA DE CULTURA - Depto. de Planejamento e Projetos Especiais - NÚCLEO DE ARQUITETURA

PS: Os cálculos foram feitos com base nos empenhos originalmente disponíveis e o total que foi executado por edital

INSCRIÇÕES

	ESPAÇOS CULTURAIS		PRÊMIOS		PROJETOS		GERAL	
Descrição	Qtd	%	Qtd	%	Qtd	%	Qtd	%
No. propostas Inscritas	62	100%	273	100%	218	100%	553	100%
No. Propostas Inabilitadas	11	18%	14	5%	8	4%	33	6%
No. Propostas aptas	51	82%	259	95%	210	96%	520	94%
No. Propostas contempladas	51	100%	259	100%	74	35%	384	74%
No. Inscrições PJ (aptas)	36	71%	76	29%	78	37%	190	37%
No. Inscrições PF (aptas)	15	29%	184	71%	132	63%	331	64%

DISTRIBUIÇÃO TERRITORIAL

	ESPAÇOS CULTURAIS		PRÊMIOS		PROJETOS		GERAL	
Descrição	Qtd	%	Qtd	%	Qtd	%	Qtd	%
No. De propostas contempladas	51	100%	259	100%	74	100%	384	100%
Propostas contempladas em bairros centrais	21	41%	57	22%	12	17%	90	23%
Propostas contempladas em bairros periféricos	30	59%	202	78%	60	83%	292	76%
No. Bairros atendidos	29	-	89	-	48	-	105	-
% Bairros (ref.: 112 bairros em Santo André)		26%	-	79%	-	43%	-	94%

Bairros atendidos	Bangú, Campestre, Casa Branca, Centro, Jardim Bela Vista, Jardim Bom Pastor, Jardim das Maravilhas, Jardim Irene, Jardim Las Vegas, Jardim Rina, Jardim, Paranapiacaba, Parque Capuava, Parque das Nações, Parque Novo Oratório, Recreio da Borda do Campo, Silveira, Vila Alzira, Vila Assunção, Vila Bastos, Vila Curuçá, Vila Gilda, Vila Guaraciaba, Vila Guiomar, Vila Helena, Vila João Ramalho, Vila Lucinda, Vila Scarpelli e Vila Valparaiso	Amábile Pezzolo, Bairro Jardim, Bairro Oratório, Bairro Represa, Bangú, Bela Vista, Bom Pastor, Camilópolis, Campestre, Casa Branca, Centro, Curuçá, Homero Thon, Humaita, Jardim Alvorada, Jardim Alzira Franco, Jardim Ana Maria, Jardim Bela Vista, Jardim Bom Pastor, Jardim Clube de Campo, Jardim Cristiane, Jardim do Estádio, Jardim Guaraciaba, Jardim Guarará, Jardim Irene, Jardim Itapuan, Jardim Las Vegas, Jardim Marek, Jardim Ocara, Jardim Pilar, Jardim Progresso, Jardim Rina, Jardim Santo Alberto, Jardim Santo André, Jardim Silvana, Jardim Stella, Jardim Stetel, Jardim Utinga, Jardim Vila Rica, Paraíso, Parque Capuava, Parque das Nações, Parque Erasmo Assunção, Parque Gerassi, Parque João Ramalho, Parque Novo Oratório, Parque Oratório, Principe de Gales, Recreio da Borda do Campo, Sacadura Cabral, Santa Terezinha, São Pedro, Silveira, Sitio dos Vianas, Utinga, Valparaiso, Vila Alice, Vila Alpina, Vila Alto de Santo André, Vila Alzira, Vila Assunção, Vila Bastos, Vila Cecilia Maria, Vila Clarisse, Vila Curuçá, Vila de Paranapiacaba, Vila Eldizia, Vila Floresta, Vila Gilda, Vila Guaraciaba, Vila Guarani, Vila Guiomar, Vila Helena, Vila Junqueira, Vila Leopoldina, Vila Linda, Vila Lutécia, Vila Luzita, Vila Marina, Vila Metalúrgica, Vila Palmares, Vila Pires, Vila São Pedro, Vila Scarpelli, Vila Silvestre, Vila Suiça, Vila Tibiriçá	Bairro Jardim, Camilópolis, Campestre, Casa Branca, Casas Populares, Cecilia Maria, Centre Ville, Centro, Condominio Maracanã, Jaçatuba, Jardim Ana Maria, Jardim Bela Vista, Jardim Bom Pastor, Jardim Cambuí, jardim ipanema, Jardim Irene, Jardim Ocara, Jardim Progresso, Jardim Santa Cristina, Jardim Santo André, Jardim Utinga, Jardim Vila Rica, Parque Bandeirante, Parque Capuava, Parque das Nações, Parque Erasmo Assunção, Parque Jaçatuba, Parque João Ramalho, Parque Novo Oratório, Recreio da Borda do Campo, Sacadura Cabral, Utinga, Valparaiso, Vila Alzira, Vila Assunção, Vila Bastos, Vila Curuçá, vila Eldizia, Vila Guiomar, Vila Helena, Vila Junqueira, Vila Linda, Vila Metalúrgica, Vila Palmares, Vila Sacadura Cabral, Vila São Pedro, Vila Valparaiso, Vila Vitória	Amábile Pezzolo, Bairro Jardim, Bairro Oratório, Bairro Represa, Bangú, Bela Vista, Bom Pastor, Camilópolis, Campestre, Casa Branca, Casas Populares, Cecilia Maria, Centre Ville, Centro, Condominio Maracanã, Curuçá, Homero Thon, Humaita, Jaçatuba, Jardim, Jardim Alvorada, Jardim Alzira Franco, Jardim Ana Maria, Jardim Bela Vista, Jardim Bom Pastor, Jardim Cambuí, Jardim Clube de Campo, Jardim Cristiane, Jardim das Maravilhas, Jardim do Estádio, Jardim Guaraciaba, Jardim Guarará, jardim ipanema, Jardim Irene, Jardim Itapuan, Jardim Las Vegas, Jardim Marek, Jardim Ocara, Jardim Pilar, Jardim Progresso, Jardim Rina, Jardim Santa Cristina, Jardim Santo Alberto, Jardim Santo André, Jardim Silvana, Jardim Stella, Jardim Stetel, Jardim Utinga, Jardim Vila Rica, Paraíso, Parque Bandeirante, Parque Capuava, Parque das Nações, Parque Erasmo Assunção, Parque Gerassi, Parque Jaçatuba, Parque João Ramalho, Parque Novo Oratório, Parque Oratório, Principe de Gales, Recreio da Borda do Campo, Sacadura Cabral, Santa Terezinha, São Pedro, Silveira, Sitio dos Vianas, Utinga, Valparaiso, Vila Alice, Vila Alpina, Vila Alto de Santo André, Vila Alzira, Vila Assunção, Vila Bastos, Vila Cecilia Maria, Vila Clarisse, Vila Curuçá, Vila de Paranapiacaba, Vila Eldizia, Vila Eldizia, Vila Floresta, Vila Gilda, Vila Guaraciaba, Vila Guarani, Vila Guiomar, Vila Helena, Vila João Ramalho, Vila Junqueira, Vila Leopoldina, Vila Linda, Vila Lucinda, Vila Lutécia, Vila Luzita, Vila Marina, Vila Metalúrgica, Vila Palmares, Vila Pires, Vila Sacadura Cabral, Vila São Pedro, Vila Scarpelli, Vila Silvestre, Vila Suiça, Vila Tibiriçá, Vila Valparaiso, Vila Vitória

Obs.: Foram considerados bairros centrais: Centro, Vila Assunção, Casa Branca, Bela Vista, Vila Bastos, Vila Alzira, Campestre, Bairro Jardim, Vila Alpina e Vila Guiomar
Há problema metodologico na definição de beirros, uma vez que foi adotada a nomenclatura oficial de bairros apenas no edital de espaços e nos demais se considerou o nome declarado pelo proponente, desde que o endereço seja em Santo André. Assim o mesmo bairro considerado por nomenclaturas diferentes pode estar sendo considerado mais de uma vez.

Fonte: Departamento de Projetos Especiais e Planejamento / Secretaria de Cultura de Santo André

ELEIÇÕES CMPC

Conselho vigente: até 31/05/2021

Decreto municipal No. 17.546 – prorroga mandatos até 31/01/21

Vagas em aberto:

- Coletivo de Cultura – 2 vagas (Denise Bizi e Zeca Bueno – formalizaram saída)
- Entidades Culturais – 2 vagas (Erik Vidal – Formalizou saída e Osvaldo Rocha da Silva não justificou as 3 últimas ausências)
- Universidades Públicas – 1 vaga (José Turíbio de Oliveira – formalizou saída)

Calendário eleitoral:

- Publicação do regimento eleitoral - 28/29 de janeiro
- Abertura das inscrições - 1/02 (art. 12 – 60 dias)
- Reunião para validação dos inscritos - 15/03
- Publicação das inscrições válidas - 16/03 (art. 12 – 45 dias)
- Período de recurso - até 23/03 (art. 14 – 5 dias)
- Eleição - 30/04

- Constituir “Comissão Especial eleitoral” (art. 15) e elaborar regimento eleitoral

Obras e ações de manutenção dos equipamentos culturais

Revitalização / restauro do Cine Theatro de Variedades Carlos Gomes

Início: novembro de 2019
Entrega: meados de 2021.

A proposta é que o espaço possa ser utilizado eventualmente para ações culturais de pequeno e médio porte, abrigue exposições temporárias e permanentes e que cotidianamente seja um espaço de circulação e convivência.

A obra está em fase adiantada. Toda a parte da estrutura metálica bruta já foi executada, o anexo que servirá como área administrativa também já está com as lajes e vedações prontas, e o telhado principal do galpão está sendo recuperado e tratado. A parte de revestimentos dos banheiros (piso e parede) também será iniciada nas próximas semanas.

Outra parte importante do projeto, a restauração das pinturas decorativas das paredes do antigo teatro e boca de cena, também já foram iniciadas.

Reforma do Teatro Municipal

Início: maio de 2020
Entrega: abril de 2021.

Projeto pronto e aprovado nos Conselhos de proteção do patrimônio histórico municipal e estadual.
A troca da cobertura já foi feita, e o restauro das poltronas será feito em breve (homologação da licitação prevista pra sair na próxima semana). A próxima fase do projeto se dará com a reforma de banheiros da plateia, adequação de banheiro PMR, troca de piso do saguão e do salão, reforma da bilheteria e reforma geral do teatro no tocante à equipamentos de luz e som.

Reforma / Restauro do Museu de Santo André

Início: Marco/21
Entrega: Agosto/21

Projeto pronto e aprovado nos Conselhos de proteção do patrimônio histórico municipal e estadual.
Há previsão de inicio de obras e entrega no primeiro semestre de 2021.
Consiste na reforma da cobertura, adequação de banheiros para PMR e rampa de acesso a PMR ao prédio. O Museu se tornará um prédio totalmente acessível.

Reforma do Teatro Conchita de Moraes

Início: Marco/21
Entrega: Setembro/21

O projeto está pronto e o edital para a reforma completa já está aberto. O pregão já ocorreu.

O projeto consiste em adequar o prédio para retomar o funcionamento do Teatro recebendo programação continuada e das demais instalações para funcionamento de atividades das Escolas Livres e outros agendamento.

Implica na reforma geral do prédio envolvendo questões da cobertura, acessibilidade, e instalações elétricas em geral. Reforma dos camarins, banheiros, piso metálico, instalação de plataforma elevatória para cadeirantes, troca de pisos e revestimentos das salas de aula e modernização geral do espaço junto à equipamentos de som e luz, sistemas de conforto acústico nas salas de aula, aberturas para ventilação e circulação de ar nas mesmas e adequações junto às leis de órgãos como o Corpo de Bombeiros e o COESA da cidade.

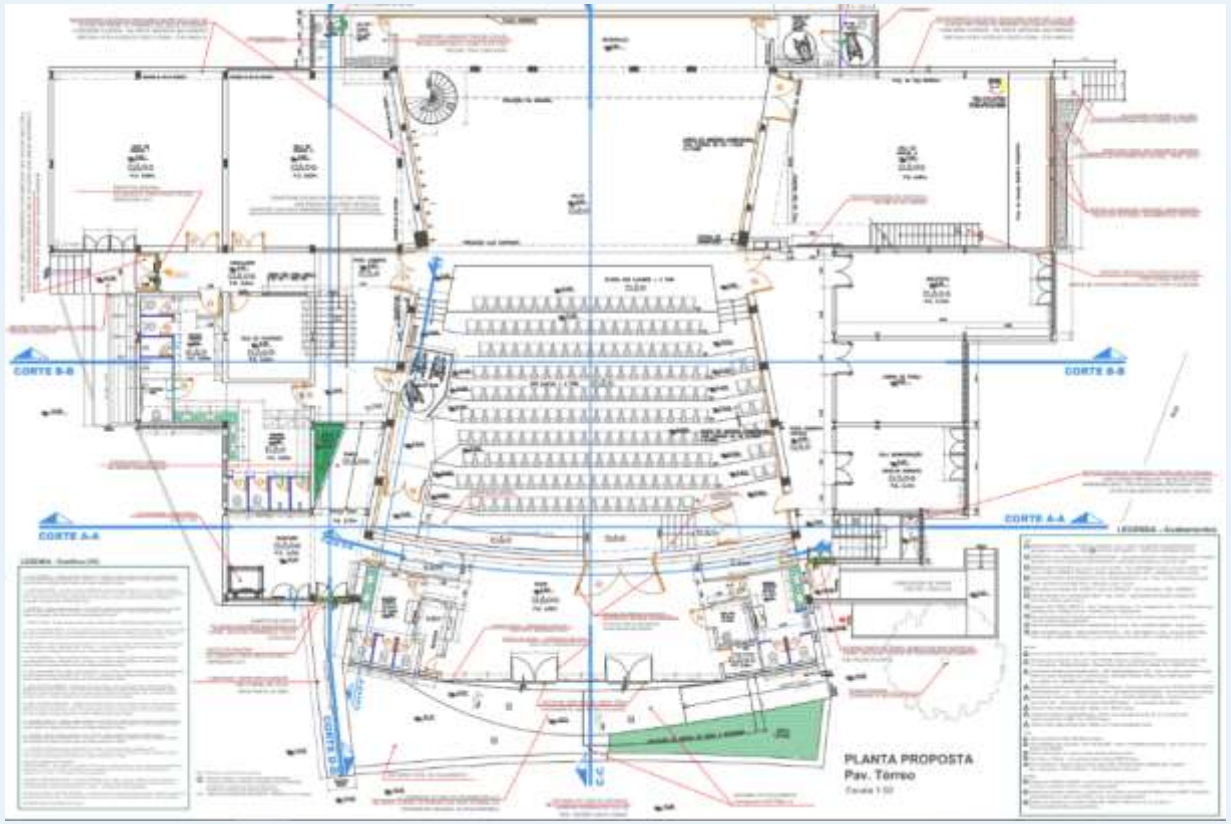

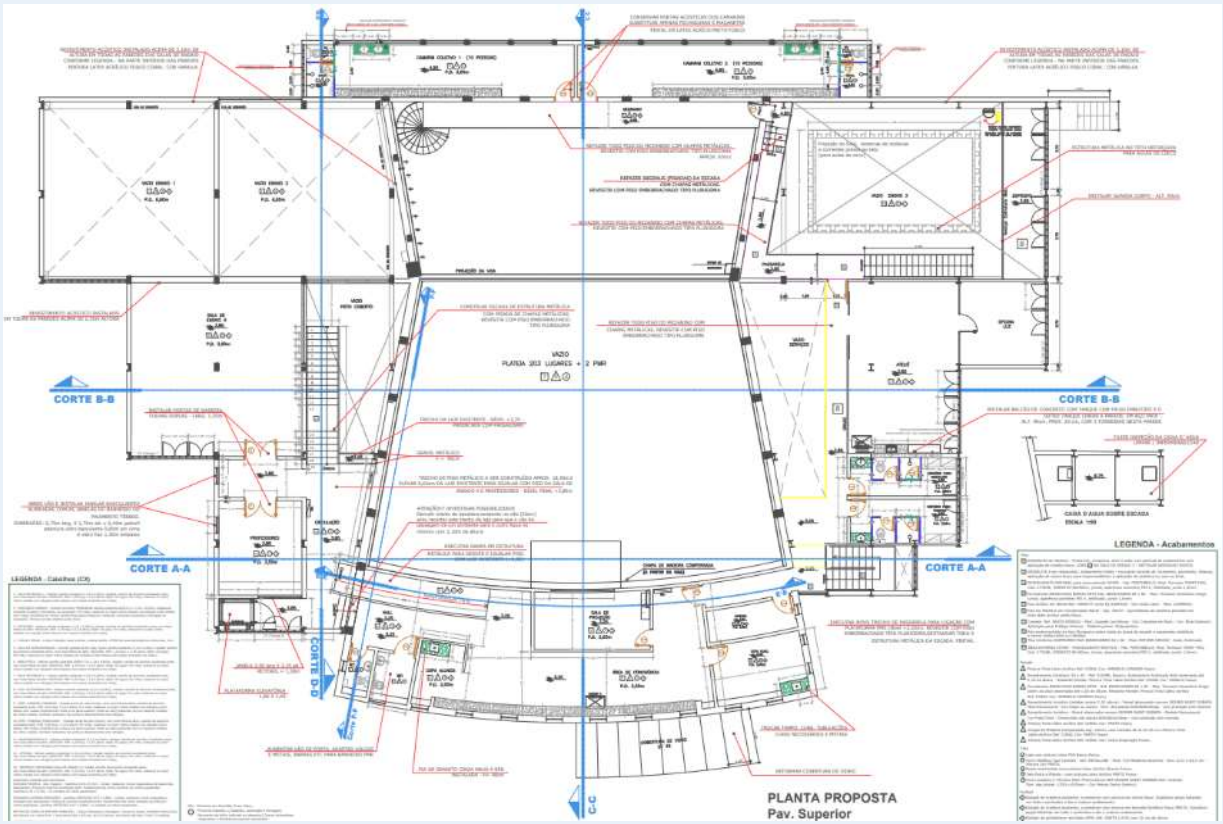

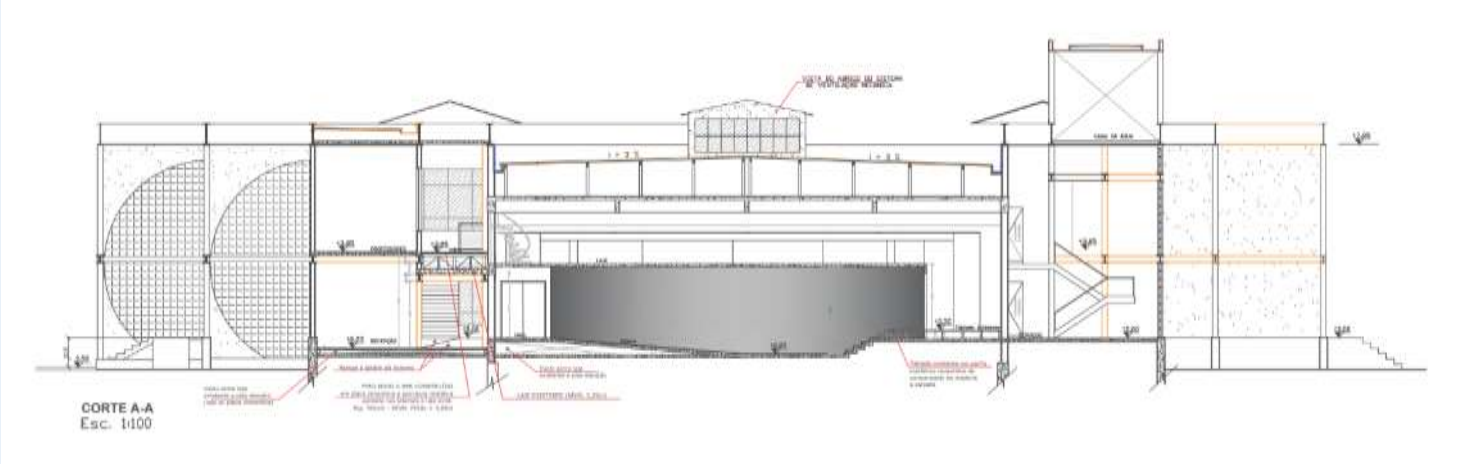

SECRETARIA DE CULTURA Depto. de Planejamento e Projetos Especiais
NÚCLEO DE ARQUITETURA

IAP – A CASA

Início: Outubro/20
Entrega: Abril/21

As obras iniciaram em outubro de 2020, todas as demolições já foram feitas e a reforma está andando em ritmo acelerado, sob a supervisão da Secretaria de Cultura e Secretaria de Obras e com previsão de entrega para abril de 2021.

O Projeto adequará o imóvel para integrar as Escolas Livres da cidade.

Doado como contrapartida das obras do empreendimento Cidade Viva à prefeitura, o prédio da década 1960 que abrigou o setor administrativo da Industria IAP-COPAS Fertilizantes, carrega consigo características importantes da arquitetura moderna e será totalmente reformado pela PSA preservando as características de sua arquitetura original.

Cobertura da Concha Acústica

O projeto de reforma da Cobertura da Concha Acústica receberá recursos de emenda parlamentar e esta em fase de formalização do convênio.
Houve um atraso por conta de uma revisão de projeto e documentações faltantes, e nesta data o processo está em fase final de tramitação junto ao governo federal.

Início: Abril/21
Entrega: Julho/21

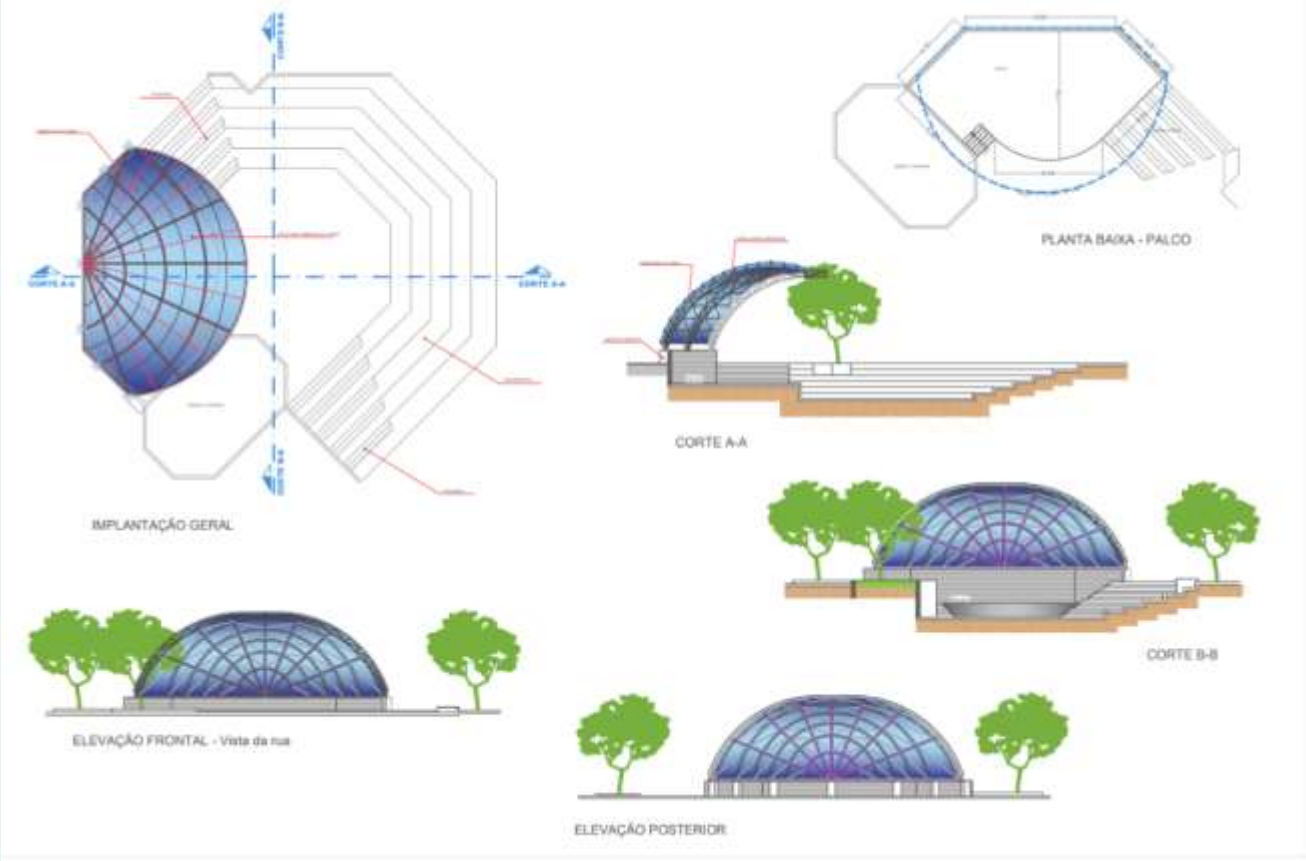

Monumento Senador Fláquer

Início: Março/21
Entrega: Abril/21

Projeto simbólico e de valor afetivo para a cidade, o monumento do Busto do Senador Fláquer foi removido, pois apresentava problemas estruturais na sua base, colocando o monumento e os transeuntes em risco.

Teve projeto de nova base aprovado no COMDEPHAPAASA e será entregue junto com as obras de ampliação do calçadão da Oliveira Lima, no primeiro semestre de 2021.